

# RESPALDO DE LA BASE DE DATOS DE SIGHO EN SQL SERVER 2008

El propósito de la presente guía es indicar los pasos necesarios para crear el respaldo de la Base de Datos del Sistema SIGHO. Se utilizarán los servicios integrados del SQL Server 2008 instalado en los equipos que actualmente están operando.

## PROCEDIMIENTO

1. Dentro del **Grupo de programas de Windows** localizar el grupo **Microsoft SQL Server 2008 R2** e iniciar el **SQL Server Management Studio**.



2. En la pantalla de inicio seleccionar *Motor de base de datos* en **Tipo de servidor:**, escribir el nombre del equipo en **Nombre del servidor:** y en **Autenticación** seleccionar *Autenticación de Windows*. Dar clic en el botón **Conectar**.



3. Dentro del administrador corporativo abrir el árbol que está del lado izquierdo nombrado igual que el equipo hasta localizar la base de datos **SIGHO**. Dar clic derecho.

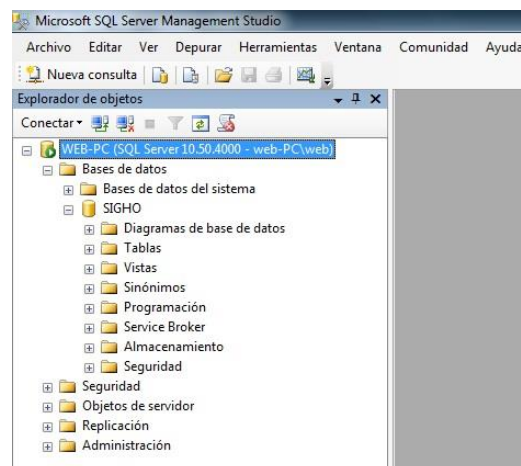

4. Seleccionar en el menú **Tareas** y posteriormente seleccionar **Copia de seguridad...**

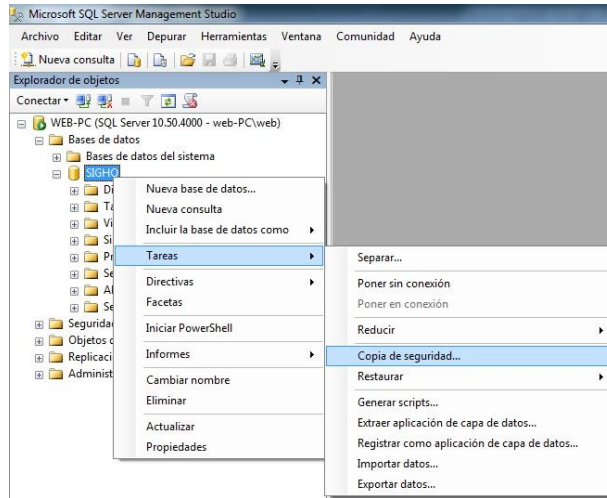

5. Se abrirá la ventana **Copia de seguridad de base de datos – SIGHO**. Si en el rectángulo que aparece debajo de **Destino** contiene alguna información dar clic en el botón **Quitar**. Dar clic en el botón **Agregar...**

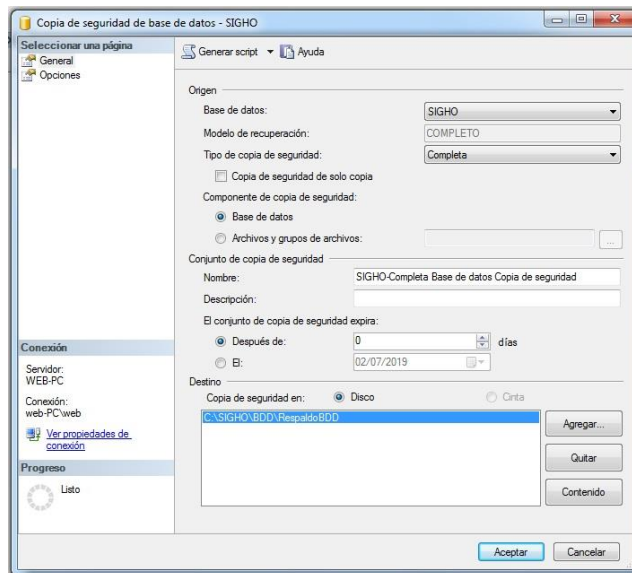

6. En la ventana **Seleccionar destino de la copia de seguridad** dar clic en el botón ...

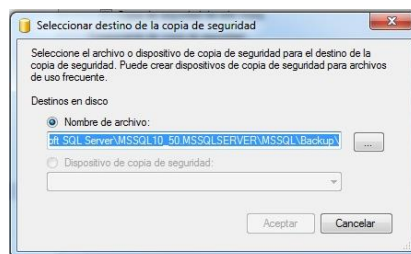

7. Se abrirá la ventana **Buscar archivos de base de datos**, seleccionar en el árbol de directorios la carpeta en la cual se escribirá el respaldo. Se recomienda que se realice en la carpeta **C:\SIGHO\BDD**. En **Nombre de archivo** escribir el nombre que recibirá el respaldo, es aconsejable escribirle la extensión **.bak**. Dar clic en **Aceptar**.

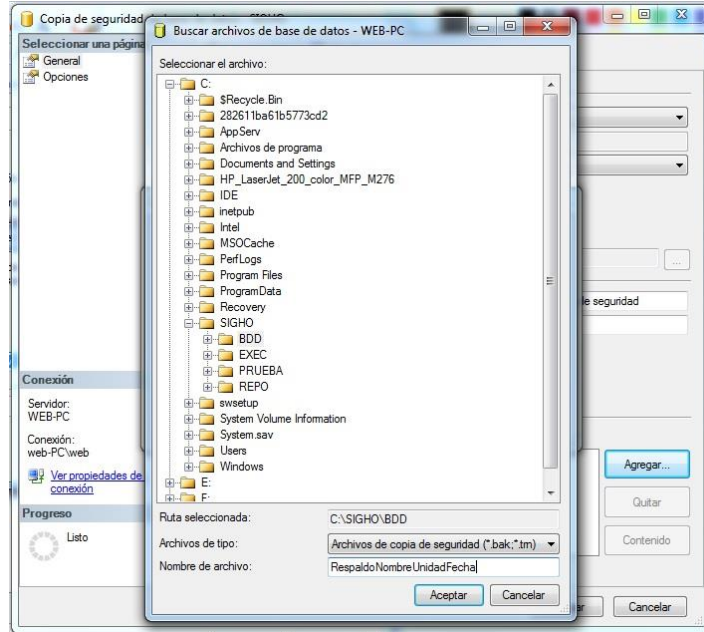

8. Dar clic en **Aceptar** para regresar a la ventana **Copia de seguridad de base de datos – SIGHO**.

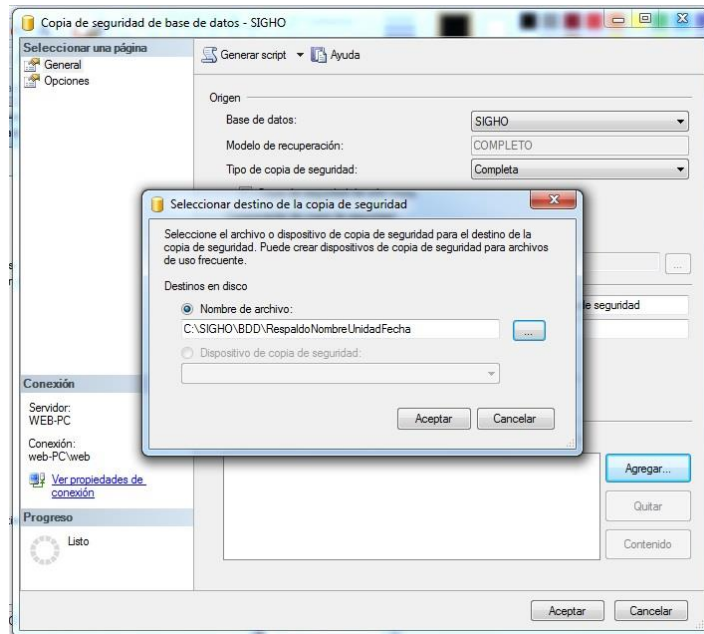

9. Verificar que en **Base de datos:** se encuentre seleccionado *SIGHO*. Checar que en **Tipo de copia de seguridad** se encuentre seleccionado *Completa*. Verificar que en el rectángulo que aparece debajo de **Destino** aparezca la ruta seleccionada anteriormente con el nombre del archivo asignado, si no es así repetir el procedimiento desde el paso 5. Dar clic en **Aceptar**.

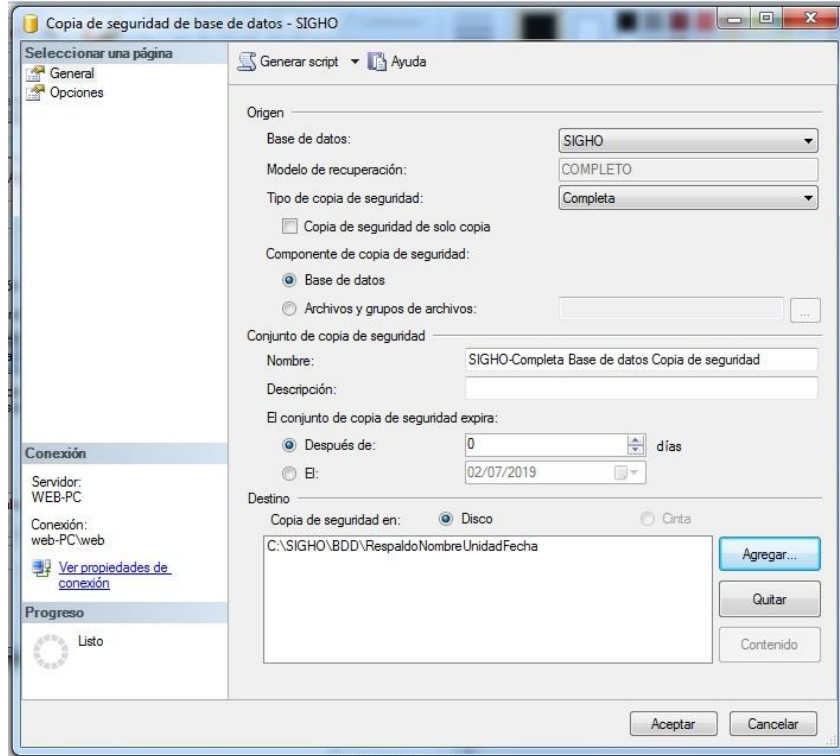

Se realizará el procedimiento de respaldo de la Base de Datos.

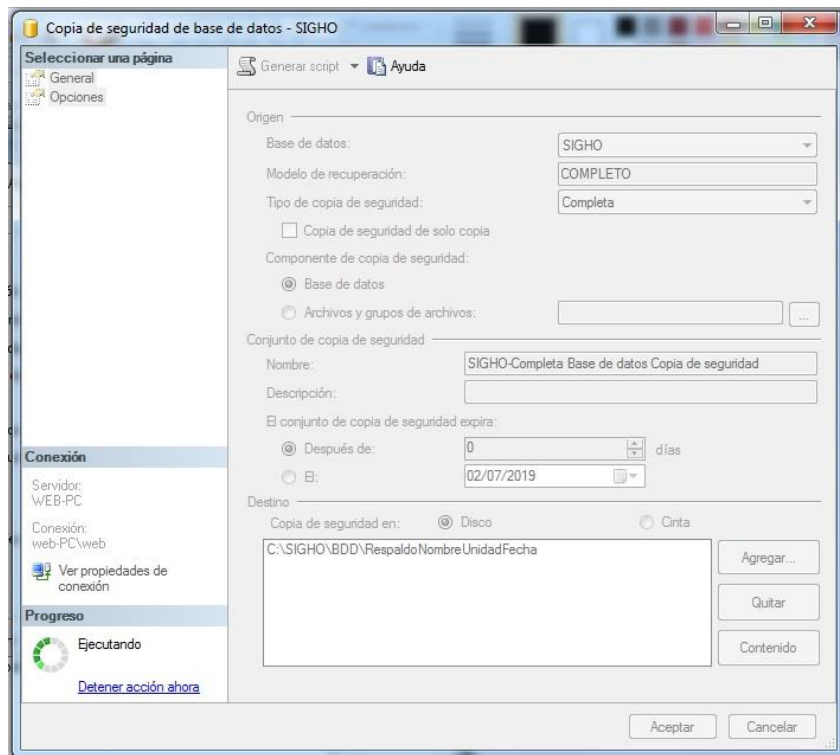

10. Se recibirá el siguiente mensaje:

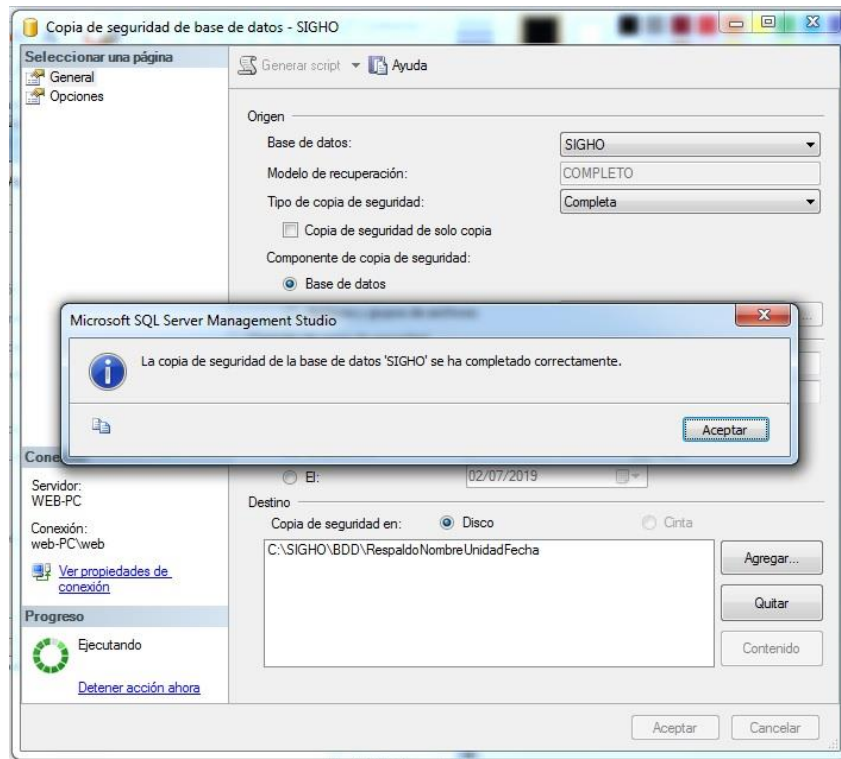

Dar clic en **Aceptar** y cerrar el **SQL Server Management Studio**.